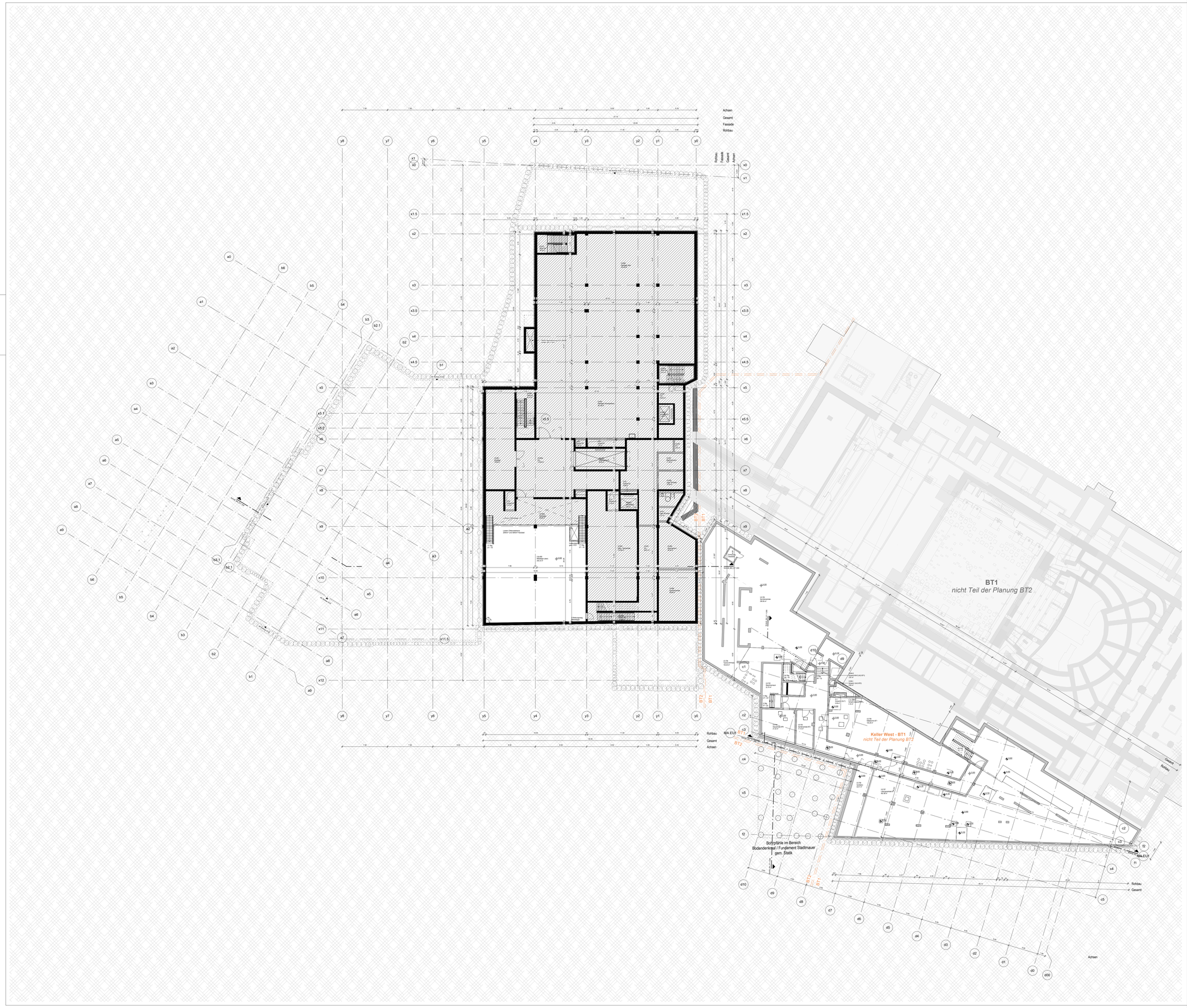

Allgemein

4711-1	Detailverweis mit Plannummer		Bestand
N:U 200 / MFG 130,40	Türstempel		Neubau (Keller West, bereits gebaut)
A	Gebäuderaster		Abbruch
A	Schnittlinie		Stahlbeton
D	Decke		WU-Beton
OK	Oberkante		Stahlbetonfertigteil
UK	Unterkante		Mauerwerk
VK	Vorderkante		Stahlbau
UZ	Unterzug		Trockenbauwand
BR	Brüstung		Elementtrennwand - Glas
RFB	Rohfußboden		Elementtrennwand - geschlossen
FFB	Fertigfußboden		Pfosten-Riegel-Konstruktion
			Wärmedämmung - hart
			Wärmedämmung - weich
			Abdichtung
			Bauteile verdeckt unter Schnittebene
			Bauteile über Schnittebene
			Aufsichts- /Ansichtskante
			unverbindlicher Einrichtungs-vorschlag
			Planung der Nutzer (hinterlegt)

Raumstempel

00-123 — Raumnummer (Ebene - Nummer)
Rechnerlabor — Raumbezeichnung
62,34m² — Raumfläche

Höhenangaben

+4,65 — Höhenkote FFB
+4,15 — Höhenkote RFB
+4,45 Kanteiboden — Grundrisskote
+4,45 Fertigfußboden

Schlitz- und Durchbruchsplanung

SCH 100/80	Schachtdurchbruch, gewerkeübergreifend
EWD 20/30	Wanddurchbruch, z.B. Elektro
SBD 25/35	Bodendurchbruch, z.B. Sanitär
SDD 25/35	Deckendurchbruch, z.B. Sanitär
SBD Ø 250	Bodendurchbruch, z.B. Sanitär
EBS/EWS 25/35	Boden- / Wandschlitz, z.B. Elektro

ZWISCHENSTAND
BAUMEISTER-LV
23.02.2026

INDEX	PLANHISTORIE	DATUM	NAME
002	BG BT2b - Grundlage LP3	09.02.2026	
001	Grundlage LP3	07.11.2025	
000	Festlegung zur Freigabe	11.08.2025	

Bauteil | Fachplaner | Planinhalt | LPH | Planart | Geschoss | Inhalt / Maßstab | Freigabe | Index

B2-HEN-KP-3-GR-U3A-Grundriss M200 -VP -002

Plancodierung in Abstimmung

Planungsphase: **Optimierung Entwurf**
Planinhalt: **Ebene U3a (2.UG ZG)**

Projektnr.	Gebäude	Planart	Bauwerksteil	Blatt/Detail	Maßstab	Format
1833	BT2	0320_Grundrisse 200	BT2		1:200	A0

Bauherr
Stadt Augsburg

Stadt Augsburg - Referat 6 und Referat 8
Ludwigstraße 17 T. 0821 324 4701
86152 Augsburg M. theatersanierung.baureferat@augsburg.de

Projekt
STAATSTHEATER AUGSBURG
Staatstheater Augsburg
Neubau Betriebsgebäude und Kleines Haus

Höhenkoordinaten
OK FFB Bühne BT 1 = ±0.00 = +495.00m ü. NN

Höchster Hochwasserstand (HHW)
HHW = +5.50m = +476.50m ü. NN (DHHN92, Höhenstatus 160)

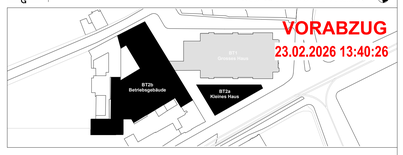

VORABZUG
23.02.2026 13:40:26